



Centro de Investigación
en Finanzas

Director

Sebastián Auguste

Investigadores

Juan José Cruces

Martín González Rozada

Nicolás Merener

Guido Sandleris

Analista

Agustín Samprón

Av. Figueroa Alcorta 7350,
Ciudad de Buenos Aires,
Argentina (C1428BCW)
Tel: (54 11) 5169-7338

ÍNDICE DE CONFIANZA DEL CONSUMIDOR

Agosto 2025

EL ÍNDICE DE CONFIANZA DEL CONSUMIDOR (ICC) CAE EN AGOSTO

RESUMEN

- ❖ *El Índice de Confianza del Consumidor (ICC) se ubicó en 39,94 en agosto, lo que representa una caída del 13,87% frente a julio (46,37). La mayor contracción fue en CABA y GBA, puesto que en el interior la disminución fue del 7,07% en el mes.*
- ❖ *En la comparación interanual, el ICC de agosto de 2025 se ubica un 3,64% por debajo de agosto de 2024, pero un 12,18% arriba del piso de enero de 2024 (35,60).*
- ❖ *La caída en el ICC fue generalizada, tanto por regiones, como por nivel de ingreso y por subíndices.*
- ❖ *El ICC cayó más en los hogares de menores ingresos, -18,33% mensual, que en los hogares de ingresos altos, -10,27% mensual.*
- ❖ *Por subíndices, la Situación Personal cayó 12,89% en el mes, la percepción sobre la Situación Macroeconómica cayó 13,73% y Bienes Durables e Inmuebles cayó 15,20%.*
- ❖ *Las Condiciones Presentes, que miden cómo se sienten hoy las personas respecto a su economía y a la economía general, disminuyeron 14,89% respecto a julio, aunque se mantienen 21,76% por encima del nivel de agosto de 2024. Las Expectativas Futuras también cayeron, con una baja mensual del 13,10% y un retroceso interanual del 16,36%.*

ÍNDICE DE CONFIANZA DEL CONSUMIDOR

ANÁLISIS CON CUADROS

- ❖ De acuerdo con el relevamiento realizado entre el 1 y el 14 de agosto de 2025, el Índice de Confianza del Consumidor (ICC) se ubicó en 39,94, lo que representa una caída del 13,87% respecto de julio, cuando había alcanzado 46,37.
- ❖ En la comparación interanual, el ICC de agosto de 2025 se ubicó 3,64% por debajo del nivel registrado en agosto de 2024. Aun así, desde el piso alcanzado en enero de 2024, tras las primeras medidas del presidente Milei, el índice acumula una suba del 12,18%.

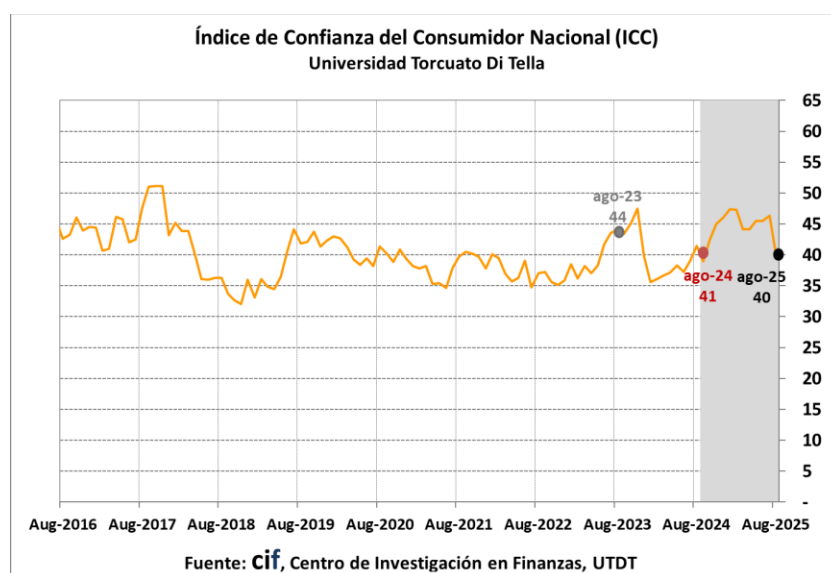

- ❖ En términos regionales, el ICC de agosto mostró retrocesos en todo el país. La mayor caída se observó en CABA, con un descenso del 21,48% respecto a julio y del 13,70% en la comparación interanual. En el GBA, el índice bajó 15,86% en el mes y 2,14% frente a agosto de 2024. Por su parte, el Interior presentó una disminución más moderada, del 7,07% mensual y del 0,97% interanual.

| ICC POR REGIONES | Agosto 2025 | Variación respecto al mes anterior | Variación respecto a agosto de 2024 |
|------------------|-------------|------------------------------------|-------------------------------------|
| ICC CABA | 37,08 | -21,48% | -13,70% |
| ICC GBA | 37,10 | -15,86% | -2,14% |
| ICC Interior | 46,37 | -7,07% | -0,97% |

ÍNDICE DE CONFIANZA DEL CONSUMIDOR

- ❖ La siguiente tabla presenta las variaciones mensuales e interanuales de los distintos subíndices que componen el ICC. En agosto se registraron caídas generalizadas: la Situación Personal retrocedió 12,89% mensual (-8,08% interanual), la Situación Macroeconómica cayó 13,73% (-18,43% interanual) y el índice de Bienes Durables e Inmuebles disminuyó 15,20% frente a julio. No obstante, este último se mantiene 37,60% por encima del nivel de agosto de 2024.

| NACIONAL | Agosto 2025 | Variación respecto al mes anterior | Variación respecto a agosto de 2024 |
|-----------------------------|--------------|------------------------------------|-------------------------------------|
| ICCCIF | 39,94 | -13,87% | -3,64% |
| Situación Personal | 40,96 | -12,89% | -8,08% |
| Situación Macroeconómica | 45,03 | -13,73% | -18,43% |
| Bienes Durables e Inmuebles | 33,84 | -15,20% | 37,60% |

- ❖ Analizando por nivel educativo, que tomamos como una aproximación al nivel de ingresos del individuo, en los hogares de ingresos altos, el ICC retrocedió 10,27% frente a julio, aunque se mantiene por encima del nivel de un año atrás (+1,11%). En los de ingresos bajos, la baja mensual fue más pronunciada (-18,33%), lo que implicó también un retroceso interanual del 8,34%.

| ICC POR NIVEL DE INGRESO | Agosto 2025 | Variación respecto al mes anterior | Variación respecto a agosto de 2024 |
|--------------------------|-------------|------------------------------------|-------------------------------------|
| ICC Ingreso Alto | 42,24 | -10,27% | 1,11% |
| ICC Ingreso Bajo | 36,94 | -18,33% | -8,34% |

- ❖ Al analizar los componentes por horizonte temporal, las Condiciones Presentes se redujeron 14,89% respecto a julio, aunque todavía se ubican 21,76% por encima del nivel de un año atrás. Las Expectativas Futuras también disminuyeron, con una baja mensual del 13,10% y un retroceso interanual del 16,36%.

| CONDICIONES PRESENTES VS. EXPECTATIVAS FUTURAS | Agosto 2025 | Variación respecto al mes anterior | Variación respecto a agosto de 2024 |
|--|-------------|------------------------------------|-------------------------------------|
| Condiciones Presentes | 33,66 | -14,89% | 21,76% |
| Expectativas Futuras | 46,22 | -13,10% | -16,36% |

ÍNDICE DE CONFIANZA DEL CONSUMIDOR

CUADROS Y GRÁFICOS AGOSTO 2025

A continuación, se presentan diversos cuadros y gráficos para facilitar el estudio y entendimiento de la evolución reciente del Índice de Confianza al Consumidor (ICC).

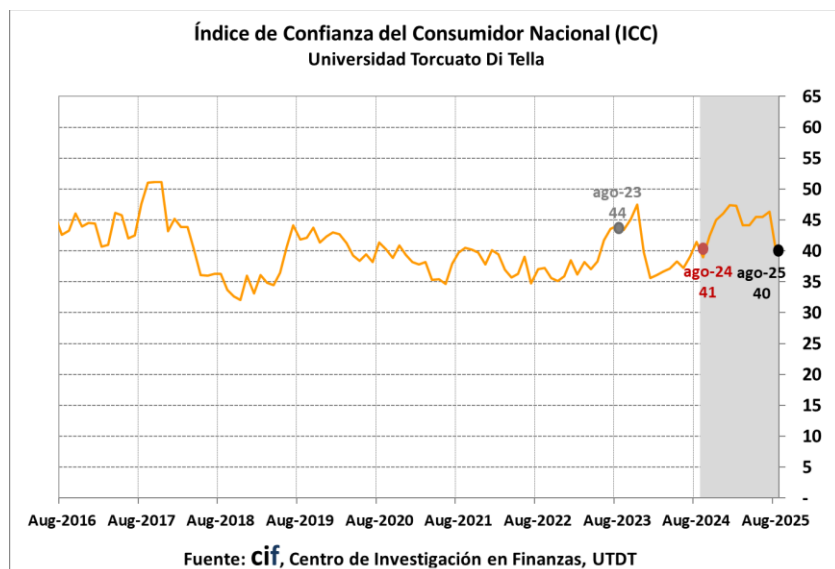

- ICC. Apertura por regiones

| ICC POR REGIONES | Agosto 2025 | Variación respecto al mes anterior | Variación respecto a agosto de 2024 |
|------------------|-------------|------------------------------------|-------------------------------------|
| ICC CABA | 37,08 | -21,48% | -13,70% |
| ICC GBA | 37,10 | -15,86% | -2,14% |
| ICC Interior | 46,37 | -7,07% | -0,97% |

ÍNDICE DE CONFIANZA DEL CONSUMIDOR

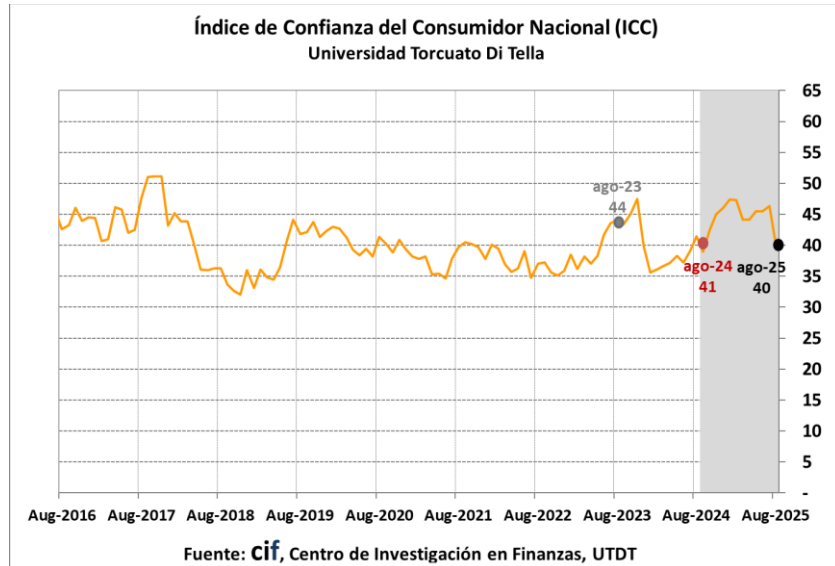

- ICC. Apertura por subíndices

| NACIONAL | Agosto 2025 | Variación respecto al mes anterior | Variación respecto a agosto de 2024 |
|-----------------------------|--------------|------------------------------------|-------------------------------------|
| ICC_{CIF} | 39,94 | -13,87% | -3,64% |
| Situación Personal | 40,96 | -12,89% | -8,08% |
| Situación Macroeconómica | 45,03 | -13,73% | -18,43% |
| Bienes Durables e Inmuebles | 33,84 | -15,20% | 37,60% |

ÍNDICE DE CONFIANZA DEL CONSUMIDOR

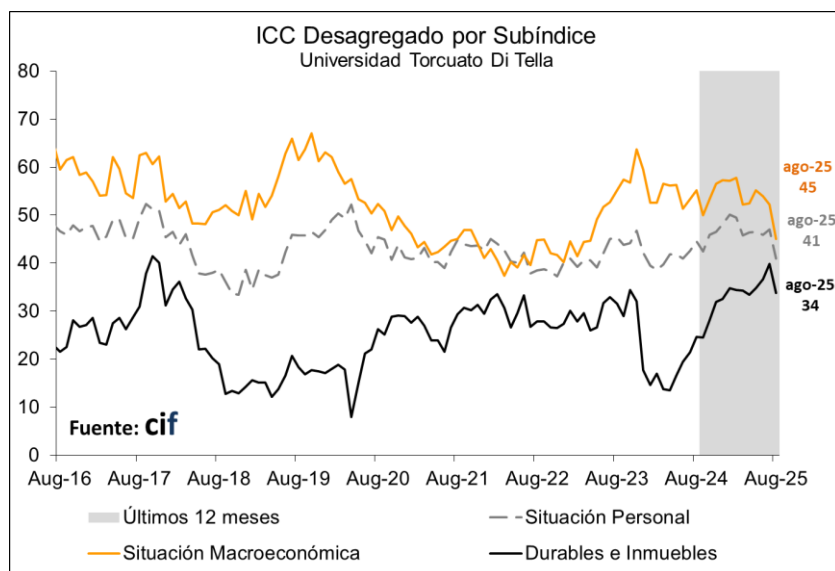

o i. Situación personal

| SITUACIÓN PERSONAL | Agosto 2025 | Variación respecto al mes anterior | Variación respecto a agosto de 2024 |
|---------------------|--------------|------------------------------------|-------------------------------------|
| Nacional | 40,96 | -12,9% | -8,1% |
| Vs. 1 año atrás | 33,32 | -14,3% | -1,3% |
| Expectativa a 1 año | 48,61 | -11,9% | -12,2% |
| CABA | 37,63 | -18,0% | -15,6% |
| Vs. 1 año atrás | 29,04 | -27,4% | -13,3% |
| Expectativa a 1 año | 46,21 | -10,8% | -17,0% |
| GBA | 37,84 | -14,7% | -8,4% |
| Vs. 1 año atrás | 31,12 | -11,3% | 1,8% |
| Expectativa a 1 año | 44,56 | -16,9% | -14,4% |
| Interior | 48,13 | -7,9% | -4,1% |
| Vs. 1 año atrás | 39,37 | -12,2% | -0,2% |
| Expectativa a 1 año | 56,89 | -4,6% | -6,7% |

ÍNDICE DE CONFIANZA DEL CONSUMIDOR

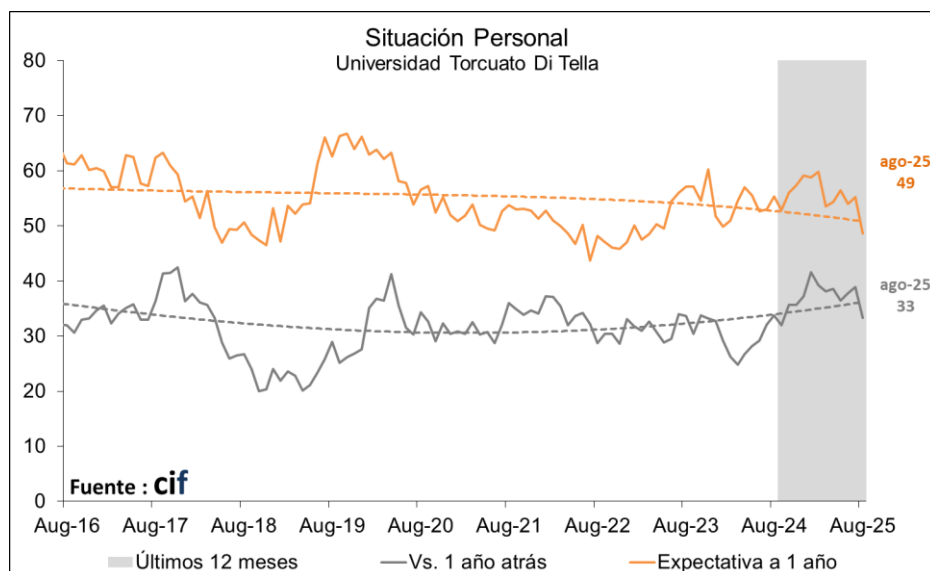

o ii. Situación macroeconómica

| SITUACIÓN MACROECONÓMICA | Agosto 2025 | Variación respecto al mes anterior | Variación respecto a agosto de 2024 |
|---------------------------|--------------|------------------------------------|-------------------------------------|
| Nacional | 45,03 | -13,7% | -18,4% |
| Perspectiva a corto plazo | 38,24 | -18,7% | -26,8% |
| Perspectiva a largo plazo | 51,83 | -9,7% | -10,9% |
| CABA | 43,06 | -18,5% | -21,5% |
| Perspectiva a corto plazo | 34,85 | -28,5% | -34,0% |
| Perspectiva a largo plazo | 51,26 | -9,9% | -9,8% |
| GBA | 40,39 | -18,0% | -20,8% |
| Perspectiva a corto plazo | 33,50 | -22,5% | -30,6% |
| Perspectiva a largo plazo | 47,28 | -14,5% | -12,1% |
| Interior | 54,13 | -5,0% | -13,6% |
| Perspectiva a corto plazo | 48,23 | -8,6% | -18,1% |
| Perspectiva a largo plazo | 60,04 | -1,9% | -9,7% |

ÍNDICE DE CONFIANZA DEL CONSUMIDOR

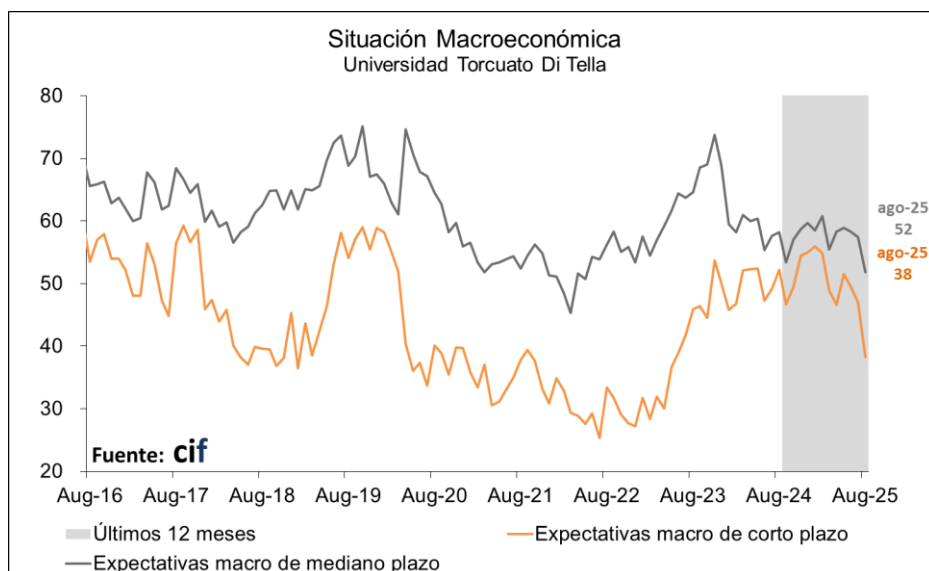

o iii. Bienes durables e inmuebles

| BIENES DURABLES E INMUEBLES | Agosto 2025 | Variación respecto al mes anterior | Variación respecto a agosto de 2024 |
|-----------------------------|--------------|------------------------------------|-------------------------------------|
| Nacional | 33,84 | -15,2% | 37,6% |
| Electrodomésticos | 40,05 | -14,7% | 32,1% |
| Automóviles y casas | 27,62 | -15,9% | 46,4% |
| CABA | 30,56 | -28,9% | 3,6% |
| Electrodomésticos | 34,09 | -28,5% | 1,8% |
| Automóviles y casas | 27,02 | -29,3% | 6,1% |
| GBA | 33,08 | -14,4% | 54,6% |
| Electrodomésticos | 39,80 | -15,1% | 43,0% |
| Automóviles y casas | 26,36 | -13,5% | 76,3% |
| Interior | 36,86 | -8,9% | 33,5% |
| Electrodomésticos | 43,60 | -6,9% | 32,1% |
| Automóviles y casas | 30,12 | -11,7% | 35,5% |

ÍNDICE DE CONFIANZA DEL CONSUMIDOR

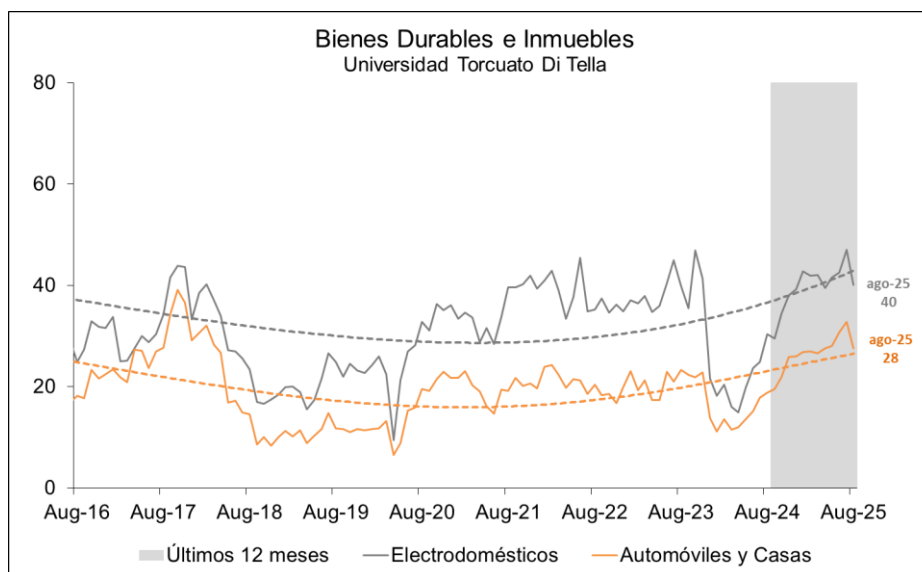

- Condiciones Presentes y Expectativas Futuras

| CONDICIONES PRESENTES VS. EXPECTATIVAS FUTURAS | Agosto 2025 | Variación respecto al mes anterior | Variación respecto a agosto de 2024 |
|--|-------------|------------------------------------|-------------------------------------|
| Condiciones Presentes | 33,66 | -14,89% | 21,76% |
| Expectativas Futuras | 46,22 | -13,10% | -16,36% |

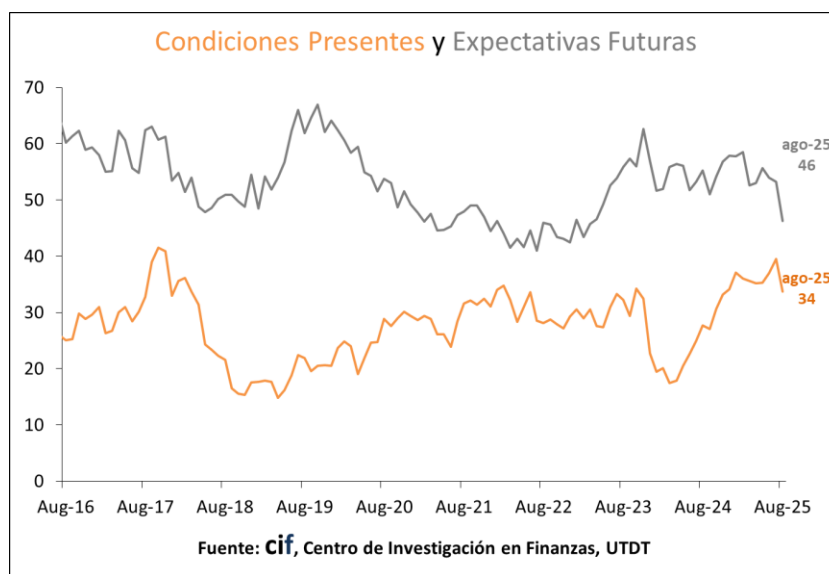

ÍNDICE DE CONFIANZA DEL CONSUMIDOR

- ICC por Nivel de Ingreso

| ICC POR NIVEL DE INGRESO | Agosto 2025 | Variación respecto al mes anterior | Variación respecto a agosto de 2024 |
|-----------------------------|--------------|------------------------------------|-------------------------------------|
| ICC Ingreso Alto | 42,24 | -10,27% | 1,11% |
| Situación Personal | 41,57 | -10,53% | -2,10% |
| Situación Macroeconómica | 46,54 | -9,97% | -15,45% |
| Bienes Durables e Inmuebles | 38,62 | -10,35% | 38,78% |
| ICC Ingreso Bajo | 36,94 | -18,33% | -8,34% |
| Situación Personal | 40,47 | -15,38% | -13,51% |
| Situación Macroeconómica | 43,18 | -17,83% | -20,56% |
| Bienes Durables e Inmuebles | 27,16 | -23,05% | 37,52% |

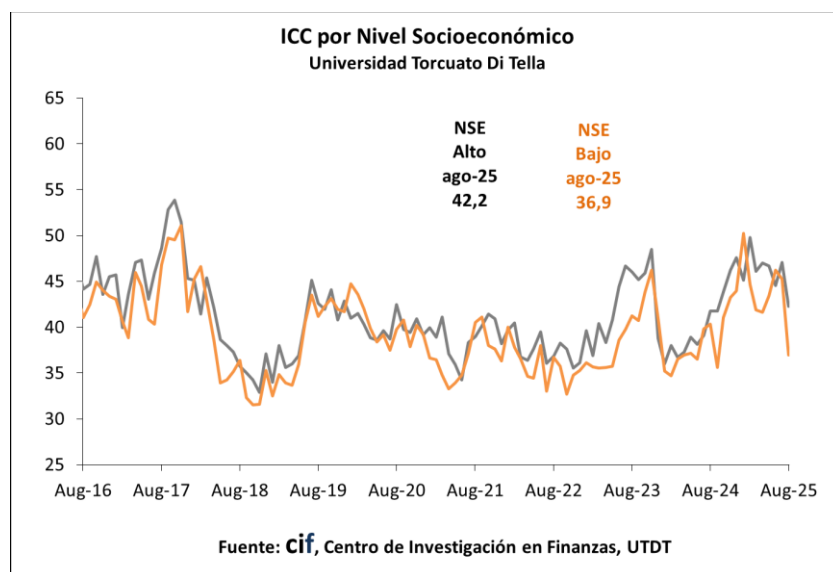

ÍNDICE DE CONFIANZA DEL CONSUMIDOR

A continuación, se presentan los resultados del ICC desagregados por regiones:

| NACIONAL | ago.-25 | jul.-25 | ago.-24 | Variación respecto al mes anterior | Var. mismo mes del año anterior |
|--------------------------------------|--------------|--------------|--------------|------------------------------------|---------------------------------|
| ICC_{CIF} | 39,94 | 46,37 | 41,46 | -13,87% | -3,64% |
| SITUACIÓN PERSONAL (I + II)/2 | 40,96 | 47,03 | 44,57 | -12,89% | -8,08% |
| I - Vs. 1 año atrás | 33,32 | 38,87 | 33,76 | -14,27% | -1,31% |
| II - Expect. a 1 año | 48,61 | 55,18 | 55,37 | -11,92% | -12,21% |
| SITUACIÓN MACRO (III + IV)/2 | 45,03 | 52,20 | 55,21 | -13,73% | -18,43% |
| III - Expect. a 1 año | 38,24 | 47,02 | 52,25 | -18,69% | -26,82% |
| IV - Expect. a 3 años | 51,83 | 57,37 | 58,17 | -9,66% | -10,90% |
| DURABLES+INMUEBLES (V + VI)/2 | 33,84 | 39,90 | 24,59 | -15,20% | 37,60% |
| V - Electrodomésticos | 40,05 | 46,98 | 30,32 | -14,74% | 32,11% |
| VI - Automóviles, Casas | 27,62 | 32,82 | 18,86 | -15,85% | 46,44% |
| EXPECTATIVAS (II + III + IV)/3 | 46,22 | 53,19 | 55,26 | -13,10% | -16,36% |
| CONDICIONES PRESENTES (I + V + VI)/3 | 33,66 | 39,56 | 27,65 | -14,89% | 21,76% |

| CAPITAL | ago.-25 | jul.-25 | ago.-24 | Variación respecto al mes anterior | Var. mismo mes del año anterior |
|--------------------------------------|--------------|--------------|--------------|------------------------------------|---------------------------------|
| ICC_{CIF} | 37,08 | 47,22 | 42,96 | -21,48% | -13,70% |
| SITUACIÓN PERSONAL (I + II)/2 | 37,63 | 45,90 | 44,58 | -18,02% | -15,59% |
| I - Vs. 1 año atrás | 29,04 | 40,00 | 33,49 | -27,40% | -13,29% |
| II - Expect. a 1 año | 46,21 | 51,79 | 55,66 | -10,78% | -16,97% |
| SITUACIÓN MACRO (III + IV)/2 | 43,06 | 52,82 | 54,83 | -18,49% | -21,48% |
| III - Expect. a 1 año | 34,85 | 48,72 | 52,83 | -28,47% | -34,04% |
| IV - Expect. a 3 años | 51,26 | 56,92 | 56,84 | -9,94% | -9,81% |
| DURABLES+INMUEBLES (V + VI)/2 | 30,56 | 42,95 | 29,48 | -28,86% | 3,64% |
| V - Electrodomésticos | 34,09 | 47,69 | 33,49 | -28,52% | 1,79% |
| VI - Automóviles, Casas | 27,02 | 38,21 | 25,47 | -29,28% | 6,08% |
| EXPECTATIVAS (II + III + IV)/3 | 44,11 | 52,48 | 55,11 | -15,95% | -19,96% |
| CONDICIONES PRESENTES (I + V + VI)/3 | 30,05 | 41,97 | 30,82 | -28,39% | -2,49% |

| INTERIOR | ago.-25 | jul.-25 | ago.-24 | Variación respecto al mes anterior | Var. mismo mes del año anterior |
|--------------------------------------|--------------|--------------|--------------|------------------------------------|---------------------------------|
| ICC_{CIF} | 46,37 | 49,90 | 46,83 | -7,07% | -0,97% |
| SITUACIÓN PERSONAL (I + II)/2 | 48,13 | 52,23 | 50,20 | -7,85% | -4,13% |
| I - Vs. 1 año atrás | 39,37 | 44,84 | 39,44 | -12,20% | -0,17% |
| II - Expect. a 1 año | 56,89 | 59,62 | 60,97 | -4,58% | -6,69% |
| SITUACIÓN MACRO (III + IV)/2 | 54,13 | 56,99 | 62,68 | -5,02% | -13,63% |
| III - Expect. a 1 año | 48,23 | 52,78 | 58,85 | -8,62% | -18,05% |
| IV - Expect. a 3 años | 60,04 | 61,21 | 66,50 | -1,91% | -9,71% |
| DURABLES+INMUEBLES (V + VI)/2 | 36,86 | 40,48 | 27,62 | -8,93% | 33,48% |
| V - Electrodomésticos | 43,60 | 46,83 | 33,00 | -6,88% | 32,14% |
| VI - Automóviles, Casas | 30,12 | 34,13 | 22,23 | -11,75% | 35,46% |
| EXPECTATIVAS (II + III + IV)/3 | 55,05 | 57,87 | 62,11 | -4,87% | -11,36% |
| CONDICIONES PRESENTES (I + V + VI)/3 | 37,70 | 41,93 | 31,56 | -10,10% | 19,46% |

| GBA | ago.-25 | jul.-25 | ago.-24 | Variación respecto al mes anterior | Var. mismo mes del año anterior |
|--------------------------------------|--------------|--------------|--------------|------------------------------------|---------------------------------|
| ICC_{CIF} | 37,10 | 44,09 | 37,92 | -15,86% | -2,14% |
| SITUACIÓN PERSONAL (I + II)/2 | 37,84 | 44,37 | 41,32 | -14,72% | -8,43% |
| I - Vs. 1 año atrás | 31,12 | 35,10 | 30,58 | -11,33% | 1,76% |
| II - Expect. a 1 año | 44,56 | 53,64 | 52,06 | -16,94% | -14,41% |
| SITUACIÓN MACRO (III + IV)/2 | 40,39 | 49,25 | 51,03 | -18,00% | -20,85% |
| III - Expect. a 1 año | 33,50 | 43,21 | 48,28 | -22,47% | -30,61% |
| IV - Expect. a 3 años | 47,28 | 55,30 | 53,78 | -14,50% | -12,09% |
| DURABLES+INMUEBLES (V + VI)/2 | 33,08 | 38,66 | 21,39 | -14,44% | 54,63% |
| V - Electrodomésticos | 39,80 | 46,85 | 27,84 | -15,06% | 42,97% |
| VI - Automóviles, Casas | 26,36 | 30,46 | 14,95 | -13,47% | 76,34% |
| EXPECTATIVAS (II + III + IV)/3 | 41,78 | 50,72 | 51,37 | -17,62% | -18,68% |
| CONDICIONES PRESENTES (I + V + VI)/3 | 32,43 | 37,47 | 24,46 | -13,47% | 32,59% |

ÍNDICE DE CONFIANZA DEL CONSUMIDOR

A continuación, se presentan los resultados del ICC desagregados por nivel de ingreso:

| NACIONAL - INGRESO BAJO | ago.-25 | jul.-25 | ago.-24 | Variación respecto al mes anterior | Var. mismo mes del año anterior |
|--------------------------------------|--------------|--------------|--------------|------------------------------------|---------------------------------|
| ICC_{CIF} | 36,94 | 45,23 | 40,30 | -18,33% | -8,34% |
| SITUACIÓN PERSONAL (I + II)/2 | 40,47 | 47,83 | 46,79 | -15,38% | -13,51% |
| I - Vs. 1 año atrás | 32,89 | 38,97 | 35,08 | -15,60% | -6,25% |
| II - Expect. a 1 año | 48,05 | 56,69 | 58,50 | -15,23% | -17,86% |
| SITUACIÓN MACRO (III + IV)/2 | 43,18 | 52,56 | 54,36 | -17,83% | -20,56% |
| III - Expect. a 1 año | 36,03 | 46,64 | 51,87 | -22,75% | -30,54% |
| IV - Expect. a 3 años | 50,34 | 58,47 | 56,85 | -13,91% | -11,45% |
| DURABLES+INMUEBLES (V + VI)/2 | 27,16 | 35,29 | 19,75 | -23,05% | 37,52% |
| V - Electrodomésticos | 33,84 | 42,94 | 26,45 | -21,20% | 27,91% |
| VI - Automóviles, Casas | 20,48 | 27,65 | 13,04 | -25,93% | 57,02% |
| EXPECTATIVAS (II + III + IV)/3 | 44,81 | 53,93 | 55,74 | -16,92% | -19,62% |
| CONDICIONES PRESENTES (I + V + VI)/3 | 29,07 | 36,52 | 24,86 | -20,40% | 16,93% |

| NACIONAL - INGRESO ALTO | ago.-25 | jul.-25 | ago.-24 | Variación respecto al mes anterior | Var. mismo mes del año anterior |
|--------------------------------------|--------------|--------------|--------------|------------------------------------|---------------------------------|
| ICC_{CIF} | 42,24 | 47,08 | 41,78 | -10,27% | 1,11% |
| SITUACIÓN PERSONAL (I + II)/2 | 41,57 | 46,47 | 42,47 | -10,53% | -2,10% |
| I - Vs. 1 año atrás | 33,81 | 38,91 | 32,45 | -13,09% | 4,21% |
| II - Expect. a 1 año | 49,33 | 54,03 | 52,48 | -8,68% | -6,00% |
| SITUACIÓN MACRO (III + IV)/2 | 46,54 | 51,69 | 55,04 | -9,97% | -15,45% |
| III - Expect. a 1 año | 40,15 | 47,32 | 51,55 | -15,16% | -22,12% |
| IV - Expect. a 3 años | 52,92 | 56,06 | 58,53 | -5,59% | -9,58% |
| DURABLES+INMUEBLES (V + VI)/2 | 38,62 | 43,08 | 27,83 | -10,35% | 38,78% |
| V - Electrodomésticos | 44,69 | 49,60 | 32,82 | -9,89% | 36,15% |
| VI - Automóviles, Casas | 32,55 | 36,56 | 22,83 | -10,97% | 42,54% |
| EXPECTATIVAS (II + III + IV)/3 | 47,47 | 52,47 | 54,19 | -9,53% | -12,40% |
| CONDICIONES PRESENTES (I + V + VI)/3 | 37,02 | 41,69 | 29,37 | -11,20% | 26,04% |

| DIFERENCIA ALTO - BAJO | ago.-25 | jul.-25 | ago.-24 |
|--------------------------------------|-------------|-------------|-------------|
| ICC_{CIF} | 5,31 | 1,85 | 1,48 |
| SITUACIÓN PERSONAL (I + II)/2 | 1,10 | -1,36 | -4,32 |
| I - Vs. 1 año atrás | 0,92 | -0,06 | -2,63 |
| II - Expect. a 1 año | 1,28 | -2,66 | -6,02 |
| SITUACIÓN MACRO (III + IV)/2 | 3,35 | -0,87 | 0,68 |
| III - Expect. a 1 año | 4,12 | 0,69 | -0,32 |
| IV - Expect. a 3 años | 2,59 | -2,42 | 1,68 |
| DURABLES+INMUEBLES (V + VI)/2 | 11,46 | 7,78 | 8,08 |
| V - Electrodomésticos | 10,86 | 6,66 | 6,37 |
| VI - Automóviles, Casas | 12,07 | 8,91 | 9,79 |
| EXPECTATIVAS (II + III + IV)/3 | 2,66 | -1,46 | -1,55 |
| CONDICIONES PRESENTES (I + V + VI)/3 | 7,95 | 5,17 | 4,51 |

ÍNDICE DE CONFIANZA DEL CONSUMIDOR

CONFECCIÓN ICC

El índice se obtiene de los resultados de la siguiente encuesta mensual sobre la situación económica personal y de la economía en general:

- 1) ¿Cómo es su situación económica personal en relación a un año atrás: diría que mejoró, se mantiene igual o empeoró?
- 2) ¿Qué cree que ocurrirá con su situación económica personal dentro de un año: cree que mejorará, se mantendrá igual o empeorará?
- 3) ¿Cómo cree que será la situación económica del país dentro de un año: mejor, igual o peor que la actual?
- 4) ¿Cómo cree que será la situación económica del país dentro de tres años: mejor, igual o peor que la actual?
- 5) ¿Cree que éste es un buen momento para realizar compras como por ejemplo electrodomésticos?, Opciones: Sí, No, Ns/Nc.
- 6) ¿Cree que es un buen momento para realizar compras más importantes como autos, o para cambiar de casa?, Opciones: Sí, No, Ns/Nc.

El índice (parcial) relacionado a cada pregunta se calcula entonces como

$$\text{Índice Parcial}_{\text{CIF}} = 50 * \{p - n + 1\}$$

p = proporción de respuestas positivas sobre total de encuestados

n = proporción de respuestas negativas sobre total de encuestados.

Subíndices

Situación Económica Personal: preguntas 1 y 2

Situación Macroeconómica: preguntas 3 y 4

Compras de bienes durables: preguntas 5 y 6

ICC

Una vez calculado el Índice Parcial_{CIF}, se obtienen los subíndices promediando los dos índices de cada grupo (situación personal, macroeconómica y compra de durables e inmuebles), para luego promediar los últimos y hallar el ICC_{CIF} del mes

Expectativas y Situación Presente

Otra alternativa para agrupar los índices parciales es en función de si éstos involucran expectativas (preguntas 2, 3 y 4) o condiciones presente (preguntas 1, 5 y 6) del encuestado. El método para calcular estos subíndices es similar al comentado anteriormente.

Índice Nacional

El procedimiento antes mencionado se realiza en forma independiente para una muestra representativa de Capital Federal, Interior del País y Gran Buenos Aires. Una vez obtenidos los índices para cada una de las regiones, mediante el procedimiento detallado más arriba, se realiza un promedio ponderado de los mismos para obtener el índice a nivel nacional. Las ponderaciones utilizadas reflejan el peso de la población de cada región, sobre el total de la población. El índice nacional se calcula entonces de la siguiente forma:

$$\text{ICC}_{\text{Nacional}} = \text{ICC}_{\text{Capital}} * 0.15931 + \text{ICC}_{\text{Interior}} * 0.30689 + \text{ICC}_{\text{GBA}} * 0.53379$$

(Ponderadores actualizados con información del Censo Nacional 2001)

ÍNDICE DE CONFIANZA DEL CONSUMIDOR

| Cronograma difusión ICC 2025 | |
|------------------------------|------------|
| MES | DÍA |
| ENERO | JUEVES 23 |
| FEBRERO | JUEVES 20 |
| MARZO | JUEVES 20 |
| ABRIL | VIERNES 18 |
| MAYO | JUEVES 22 |
| JUNIO | JUEVES 19 |
| JULIO | JUEVES 24 |
| AGOSTO | JUEVES 21 |
| SEPTIEMBRE | VIERNES 19 |
| OCTUBRE | JUEVES 23 |
| NOVIEMBRE | JUEVES 20 |
| DICIEMBRE | VIERNES 19 |

Puede descargar la serie histórica [AQUÍ](#).

FICHA TÉCNICA



Poliarquía Consultores

- **UNIVERSO:** POBLACIÓN GENERAL DE GRANDES CENTROS URBANOS MAYOR DE 18 AÑOS.
- **TIPO DE ENCUESTA:** TELEFÓNICA, POR EL SISTEMA C13 CATI FOR WINDOWS.
- **CARACTERÍSTICAS DE LA MUESTRA:** ALEATORIA, POLIÉTAPICA, ESTRATIFICADA POR ZONAS PARA LA SELECCIÓN DE LAS CARACTERÍSTICAS Y NÚMEROS TELEFÓNICOS, Y POR CUOTAS DE EDAD Y SEXO PARA LA SELECCIÓN DEL ENTREVISTADO.
- **LOCALIDADES:** CAPITAL FEDERAL, GBA, CÓRDOBA, ROSARIO, MENDOZA, TUCUMÁN, LA PLATA, MAR DEL PLATA, SALTA, SANTA FE, SAN JUAN, RESISTENCIA, CORRIENTES, JUJUY, PARANÁ, NEUQUÉN, FORMOSA, SAN LUIS, LA RIOJA, COMODORO RIVADAVIA, SAN NICOLÁS, SAN RAFAEL, VILLA MERCEDES, OLAVARRÍA, RÍO GALLEGOS, GOYA, EL DORADO, VIEDMA, CONCEPCIÓN, RÍO TERCERO, PEHUAJÓ, TERMAS DE RÍO HONDO, RIVADAVIA, CASTELLI, CRESPO, PROF. MAZZA, MONTECARLO, CATRIEL, VILLA ABERASTAIN Y RECREO.
- **TAMAÑO DE LA MUESTRA:** 1000 CASOS.
- **ERROR ESTADÍSTICO:** +/- 3,5%.
- **FECHA DEL TRABAJO DE CAMPO:** ENTRE EL 1 Y EL 14 DE AGOSTO DE 2025.
- **EMPRESA EJECUTORA:** POLIARQUÍA CONSULTORES.

cif

Centro de Investigación
en Finanzas

www.utdt.edu/cif

Av. Figueroa Alcorta 7350,
Ciudad de Buenos Aires, Argentina